

KOOSKÖLASTATUD  
04.07.2025  
Jüri Paris  
Teehoiuteenistuse lõuna osakonna liikluskorraldaja  
Transpordiamet

## TÜÜPSKEEM

Kasutada siis kui töötsoon kaetud  
fressipuruga - enne asfalteerimistöid

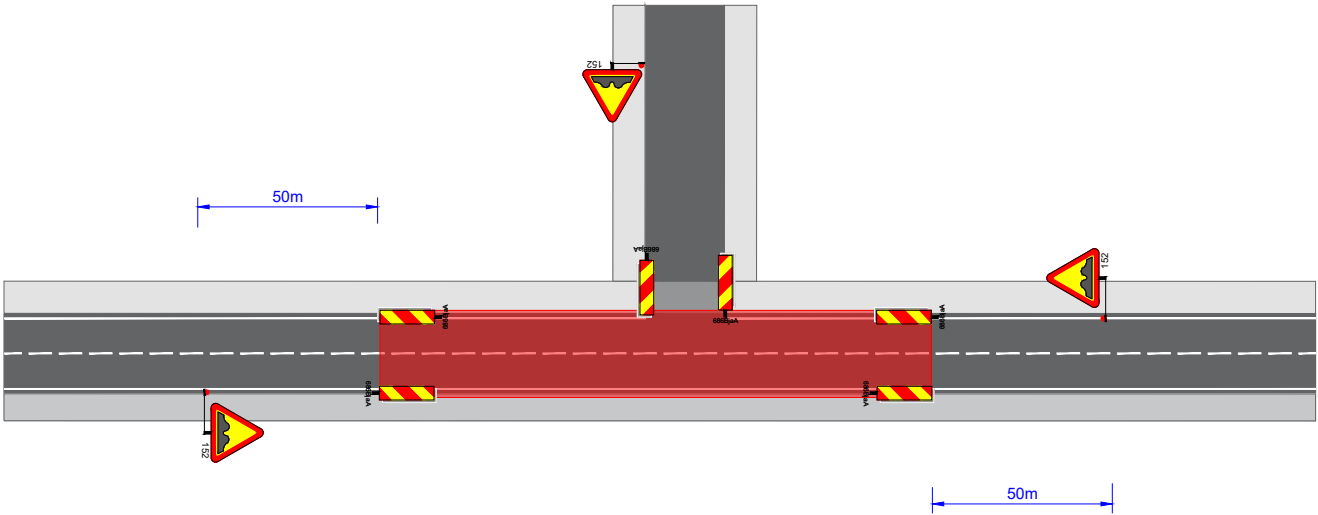

 **Ramudden**

Ramudden OÜ, Reg. kood 12969700  
Artelli 16/18, Tallinn.  
Telefon: +372 622 9530 E-post: info@ramudden.ee

Projekti nimetus:  
Heina tn sademeveetorustikud ehitus

Joonise nimetus:  
Ajutine liikluskorraldus

Objekti asukoht:  
Riigitee nr 22128 Lemmatsi-Leilovi km  
1,3, Räni alevik, Kambja vald, Tartu  
maakond

Märkused:  
AKÖL: 1941 autot ööpäevas,  
sõiduaautosid 94%







Töötsoon asub 50km/h alas

Kuupäev 04.07.2025	Töö nr. KV250616-2	Joonise nr. 3
-----------------------	-----------------------	------------------

Tellija	Roke Teenused OÜ Lauri Rootsmaa, tel: 5048524 rokteenused@gmail.com
---------	---

Cad proj.	K.Vaino, Tel: +372 59 123 040 Kutsetunnistuse nr. 193489 T.Rämmel Tegevusluba nr ELK000084
-----------	--

### TINGMÄRGID:

-  Töötsoon
-  Piirdeaed
-  Ajutine liiklusmärk
-  Ajutine liiklusmärgi post
-  Ol.olev liiklusmärk
-  Ol.oleva liiklusmärgi post
-  Ajutine liiklusmärk vajadusel

## TÜÜPSKEEM

Kasutada laienduste ehituseks ning  
tehnik parkimisel korral teepeal.

